ZMIANA MIEJSCOWEGO PLANU ZAGOSPODAROWANIA PRZESTRZENNEGO GMINY ŚCINAWA, OBRĘB PARSZOWICE

RYSUNEK PLANU
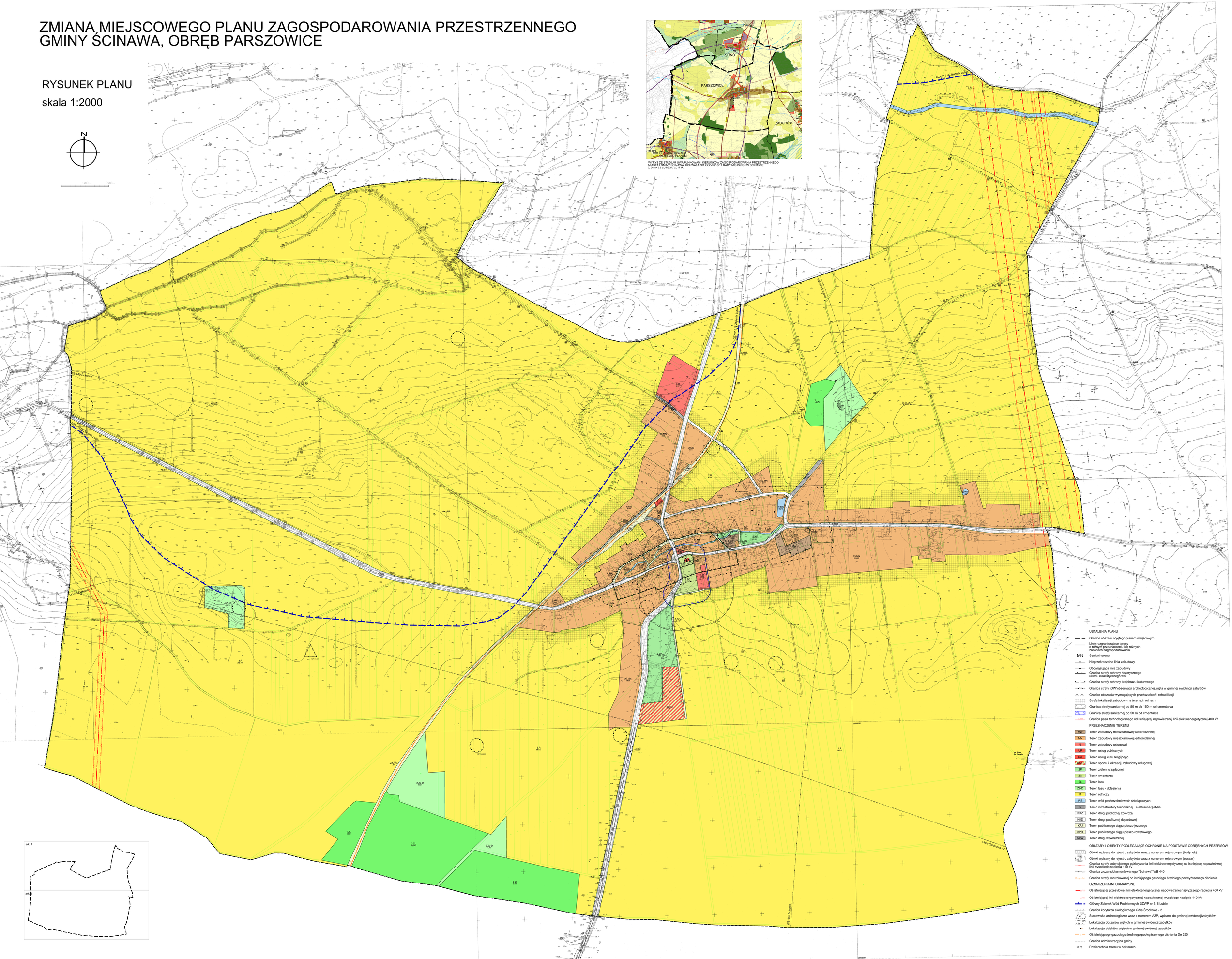
skala 1:2000