ZMIANA MIEJSCOWEGO PLANU ZAGOSPODAROWANIA PRZESTRZENNEGO GMINY ŚCINAWA, OBRĘB DZIEWIN

RYSUNEK PLANU

skala 1:2000

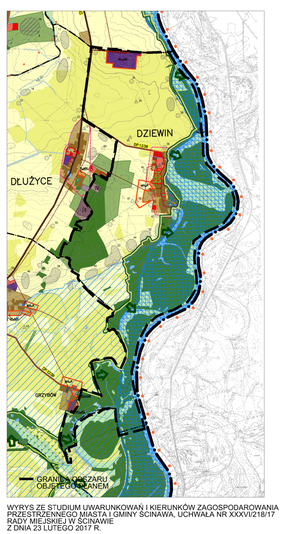

WYKAZ DŁUGOŚCI GRANICY PRZYCHODNI I KIERUNKÓW ZAGOSPODAROWANIA PRZESTRZENNEGO ZGODNY Z ZMIANĄ MIEJSCOWEGO PLANU ZAGOSPODAROWANIA PRZESTRZENNEGO GMINY ŚCINAWA, UCHWAŁĄ NR XXXVII/397/17 Z DNIA 23 LUTEGO 2017 R.

USTALENIA PLANU

Granice obszaru objętego planem miejscowym

Linie rozgraniczające tereny o różnych przeznaczeniach lub różnych zasadach zagospodarowania

MN Symbol terenu

Nieprzekraczalna linia zabudowy

Obowiązująca linia zabudowy

Strefa „OW"obserwacji archeologicznej, upraw w gminnej ewidencji zabytków

Granica strefy ochrony hydrogeologicznej ujęcia rurskiej(ochronę wer

Strefa lokalizacji zabudowy na terenach rolnych

PRZEZNACZENIE TERENU

MNR Teren zabudowy mieszkaniowej wielorodzinnej

MN Teren zabudowy mieszkaniowej jednorodzinnej

U Teren zabudowy usługowej

KK Teren usług kultu religijnego

PU Teren obiektów produkcyjnych, składów i magazynów, zabudowy usługowej

PG Teren powierzchniowej eksploatacji złoża

US Teren sportu i rekreacji, zabudowy usługowej

ZP Teren zieleni urządzonej

ZC Teren cmentarza

ZK Teren zieleni krajobrazowej

ZL Teren lasu

ZLX Teren lasu - dolesienia

R Teren rolniczy

WS Teren wód powierzchniowych śródlądowych

KDZ Teren dróg publicznej zbiorczej

KDD Teren dróg publicznej dojazdowej

KPJ Teren publicznego ciągu pieszo-jezdnego

KDW Teren dróg wewnętrznej

OBSZARY I OBIEKTY PODLEGAJĄCE OCHRONIE NA PODSTAWIE ODRĘBNYCH PRZEPISÓW

Obszar wpisany do rejestru zabytków wraz z numerem rejestrowym (kulturowi)

Obszar wpisany do rejestru zabytków wraz z numerem rejestrowym (obszar)

Granica specjalnego obszaru ochrony siedlisk Natura 2000 PLH020018 "Łąg Odrzańskie"

Granica obszaru specjalnej ochrony ptaków Natura 2000 PLB020008 "Łąg Odrzańskie"

Obszary szczególnego zagrożenia powodzią - obszary, na których prawdopodobieństwo wystąpienia powodzi jest średnie i wynosi raz na 100 lat (obszar OT1)

Obszary szczególnego zagrożenia powodzią - obszary, na których prawdopodobieństwo wystąpienia powodzi jest wysokie i wynosi raz na 10 lat (obszar OT2%)

Granica obszaru udokumentowanego "Dziewin" KN 11103

OZNACZENIA INFORMACYJNE

Obszary, na których prawdopodobieństwo powodzi jest niskie i wynosi raz na 500 lat (obszar OT0,2%)

Obszary narażone na zalanie w przypadku zniszczenia lub uszkodzenia wału przeciwpowodziowego

Wały przeciwpowodziowe

Korytarz ekologiczny "Odra Środkowa - 2"

Lokalizacja obszarów upraw w gminnej ewidencji zabytków

Lokalizacja obiektów upraw w gminnej ewidencji zabytków

Stanowiska archeologiczne wraz z numerem AZP, wpisane do gminnej ewidencji zabytków
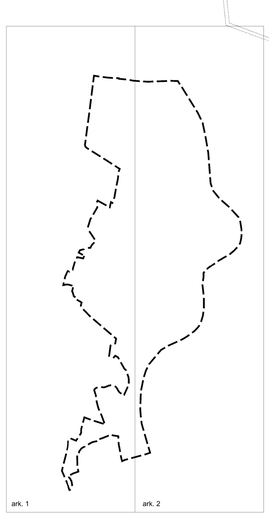
0,76 Powierzchnia terenu w hektarach