ZMIANA MIEJSCOWEGO PLANU ZAGOSPODAROWANIA PRZESTRZENNEGO GMINY ŚCINAWA, OBRĘB PRZYCHOWA

RYSUNEK PLANU

skala 1:2000

N

0m 100m 200m

USTALENIA PLANU

- Granice obszaru objętego planem miejscowym
- Linie rozgraniczające tereny o różnym przeznaczeniu lub różnych zasadach zagospodarowania
- MN Symbol terenu
- Nieprzekraczalna linia zabudowy
- Obowiązująca linia zabudowy
- Granica strefy ochrony historycznego układu ruralistycznego wsi
- Strefa „OW"obserwacji archeologicznej, ujęta w gminnej ewidencji zabytków
- Strefa lokalizacji budowli rolniczych na terenach rolnych
- Granica strefy sanitarnej od 50 m do 150 m od cmentarza
- Granica strefy sanitarnej do 50 m od cmentarza

PRZEZNACZENIE TERENU

- MN Teren zabudowy mieszkaniowej jednorodzinnej
- MW/U Teren zabudowy mieszkaniowej wielorodzinnej, zabudowy usługowej
- U Teren zabudowy usługowej
- US/U Teren sportu i rekreacji, zabudowy usługowej
- Ukr Teren usług kultu religijnego
- ZP Teren zieleni urządzonej
- ZC Teren cmentarza
- ZK Teren zieleni krajobrazowej
- ZL Teren lasu
- ZL-D Teren lasu - dolesienia
- R Teren rolniczy
- WS Teren wód powierzchniowych śródlądowych
- KDZ Teren drogi publicznej zbiorczej
- KDD Teren drogi publicznej dojazdowej
- KPJ Teren publicznego ciągu pieszo-jezdnego
- KPR Teren publicznego ciągu pieszo-rowerowego
- KDW Teren drogi wewnętrznej
- W Teren infrastruktury technicznej - wodociągi

OBSZARY I OBIEKTY PODLEGAJĄCE OCHRONIE NA PODSTAWIE ODRĘBNYCH PRZEPISÓW

- Obiekt wpisany do rejestru zabytków wraz z numerem rejestrowym (budynek)
- Obiekt wpisany do rejestru zabytków wraz z numerem rejestrowym (obszar)
- Granica specjalnego obszaru ochrony siedlisk Natura 2000 PLH020018 "Łęgi Odrzańskie"
- Granica obszaru specjalnej ochrony ptaków Natura 2000 PLB020008 "Łęgi Odrzańskie"
- Obszary szczególnego zagrożenia powodzią - obszary, na których prawdopodobieństwo wystąpienia powodzi jest średnie i wynosi raz na 100 lat (obszar Q1%)
- Obszary szczególnego zagrożenia powodzią - obszary, na których prawdopodobieństwo wystąpienia powodzi jest wysokie i wynosi raz na 10 lat (obszar Q10%)

OZNACZENIA INFORMACYJNE

- Obszary, na których prawdopodobieństwo powodzi jest niskie i wynosi raz na 500 lat (obszar Q0,2%)
- Lokalizacja obszarów ujętych w gminnej ewidencji zabytków
- Lokalizacja obiektów ujętych w gminnej ewidencji zabytków
- Stanowiska archeologiczne wraz z numerem AZP, wpisane do gminnej ewidencji zabytków
- 0.78 Powierzchnia terenu w hektarach

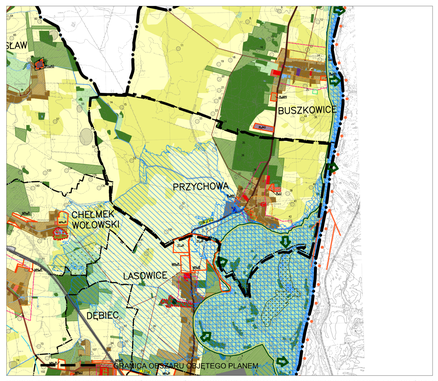

WYRYS ZE STUDIUM UWARUNKOWAŃ I KIERUNKÓW ZAGOSPODAROWANIA PRZESTRZENNEGO MIASTA I GMINY ŚCINAWA, UCHWAŁA NR XXXVI/218/17 RADY MIEJSKIEJ W ŚCINAWIE Z DNIA 23 LUTEGO 2017 R.