

WENIEC W1 SKALA 1:25

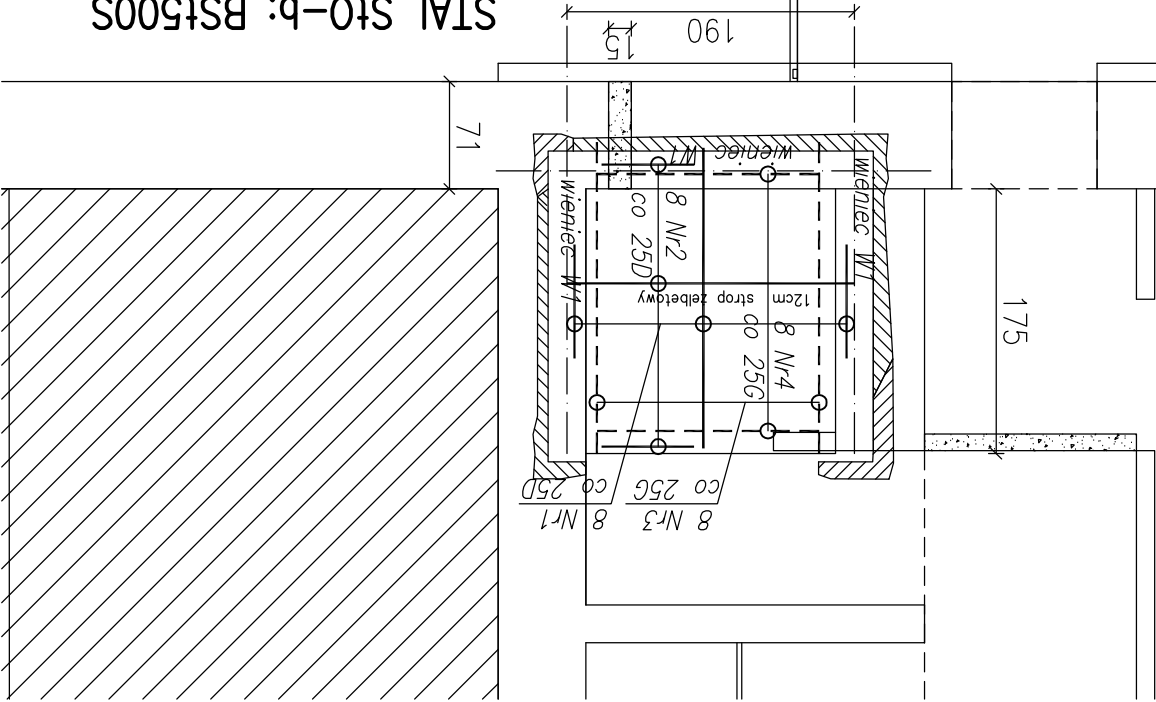
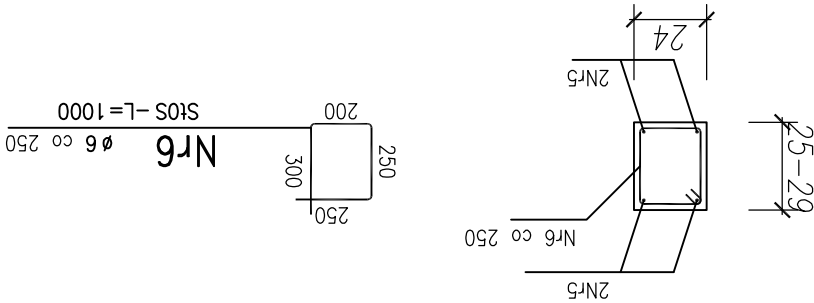

STAL St0-b; BSt500S  
BETON C-20/25  
Otulina 3 cm  
RZUT PARTERU +1 SKALA 1:50  
REMONT STROPU

ciężka działowa z łuskier do wyburzenia h=2,7m

Pręty układać należy zamiennie tak aby w miejscu połączenia łączyło się ich tylko 50 % .  
Strzemiona w ściągach układać co 25 cm .  
Podcinając wykonane za pomocą piły z zębami widiowymi  
wycinając spoinę pomiędzy cegłami na długości do 1.0 m w jednym cyklu . W miejsce wyciętej  
spoiny wkładać należy odcinki papy podkładowej na SBS z zakładem do 15 cm. Wycinając  
prowadzić należy na wysokości do 5 cm ponad poziomem starej posadzki.

Zespół projektowy : Imię i nazwisko : Nr uprawnień : Podpis :		Opracował : mgr inż. arch. Janusz Terpiłowski (upr. w specj. architektonicznej bez ograniczeń) 41/08/DOJA		Branża : ARCHITEKTURA Skala : 1:50/25	
ARCHITEKT		mgr inż. arch. JANUSZ TERPIŁOWSKI 69-300 LUBIN PL GRÓDZIE SKA 14		Data : 20.05.2015 Rysunek : Rys. nr : P.W. Stadium :	
e-mail: gw-t@o2.pl kom. 661-241-180 NIP 692-225-90-11 REGON 020348911		Objekt : Budynek wietliwy - REMONT TURÓW, gmina cina 59-330 CINA UL. RYNEK 17 59-330 CINA dz. nr 73/1		A-10	